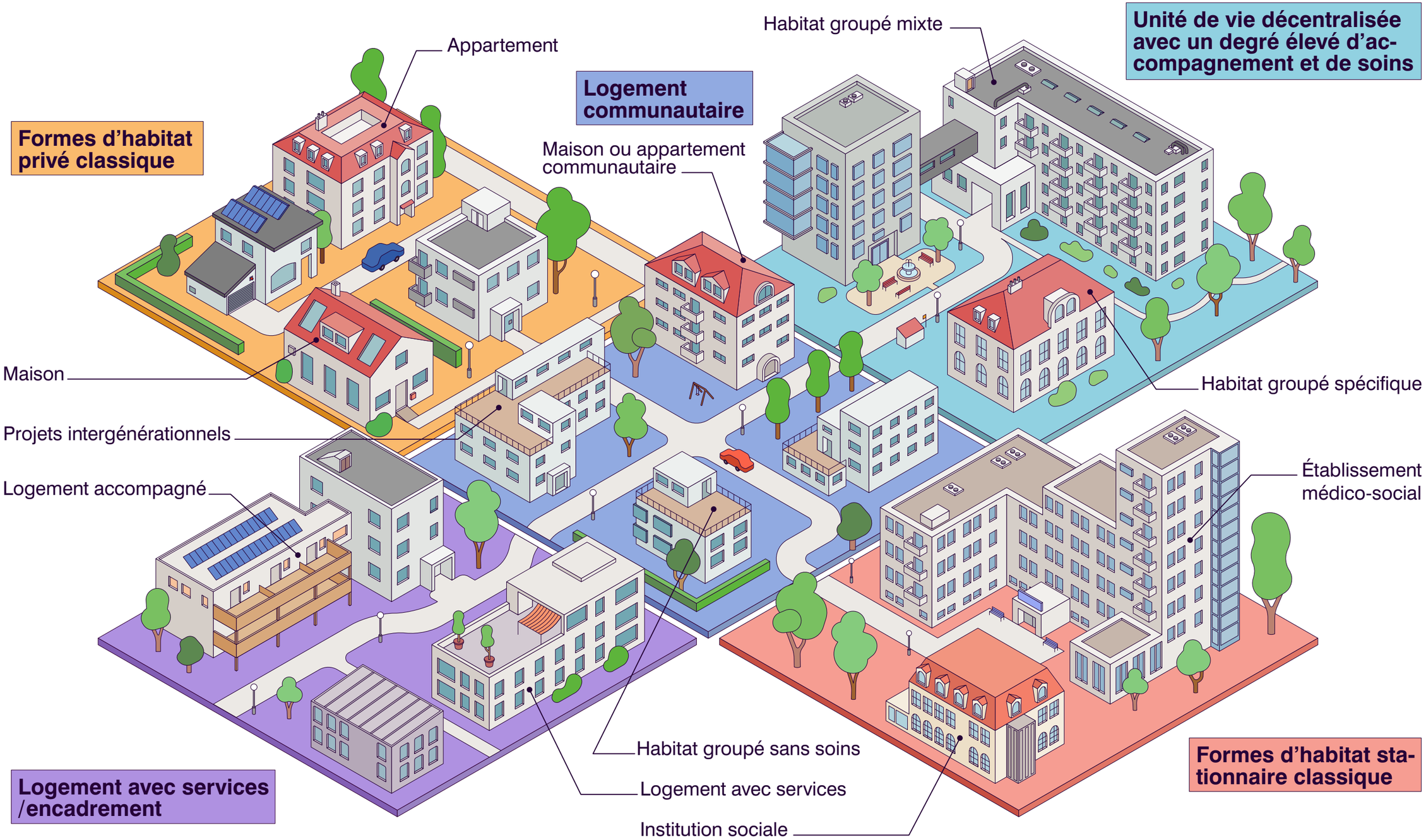Formes «intermédiaires» d'habitat avec prestations d'aide